

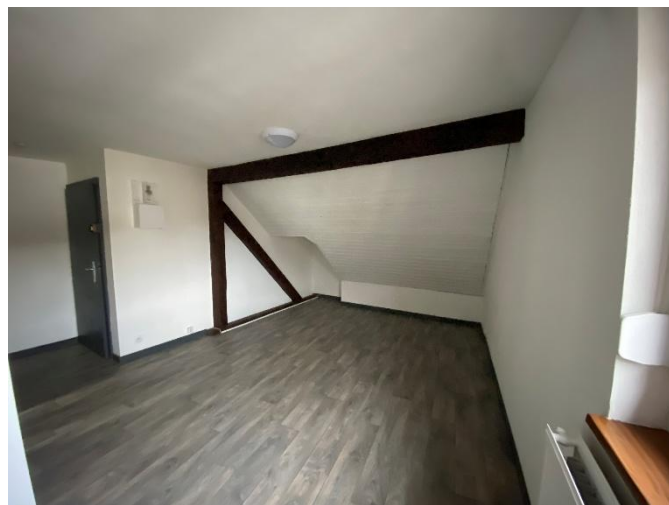

SARREBOURG – STUDIO

Au cœur du centre-ville de SARREBOURG, studio de 20.20 m² en très bon état locatif :



Entrée – cuisine aménagée (plaque au gaz) ouverte sur la pièce de vie – salle de bain avec douche et WC – rangements

Chauffage individuel au gaz.

LOYER : 330 € + avances sur charges : 50 € (eau froide – entretien des communs – électricité des communs – entretien de la chaudière – redevance incitative collective)



DEPOT DE GARANTIE : 330 €

FA LOC : 330.00 € dont 99.00 € pour l'établissement de l'état des lieux.

LIBRE DE SUITE

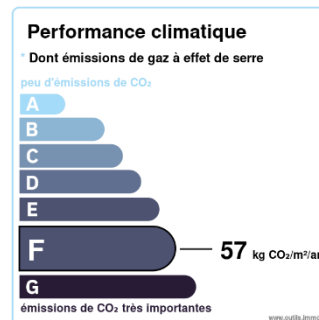
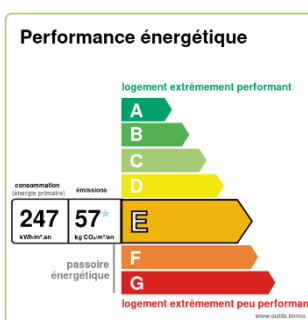

Estimation des coûts annuels d'énergie du logement d'après DPE du 28/07/2020 : entre 428 € et 514 €/an.

SARL au capital de 5 000 € - R.C.S. METZ TI 817 806 003 – N° de gestion 2016 B 140

SIRET : 817 806 003 00015 – code APE 6831Z – TVA : FR 28 817806003

Garanties financières : Transactions sur immeubles et fonds de commerce & Gestion immobilière : 120 000 € - n° 48449 M